ኤስ ኤን ቪ ኢትዮጵያ ዕድገት (የወተት አምራች አርሶ አደሮች) ፕሮጀክት

የጥጆች አያያዝ መመሪያ

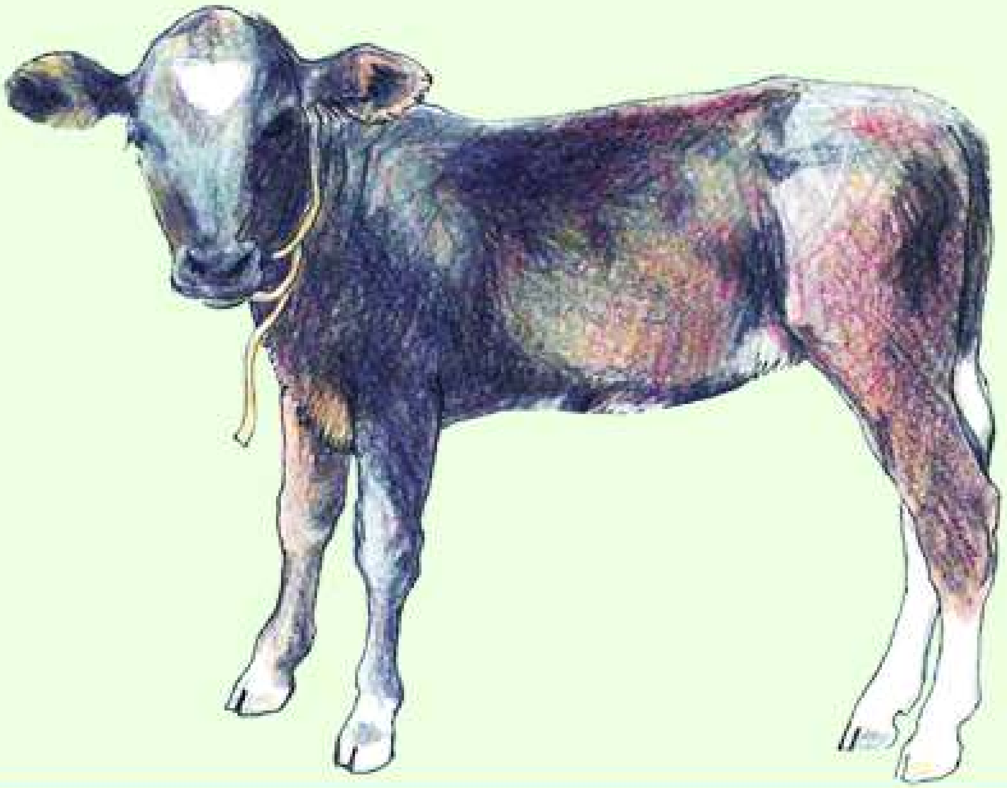

ጥጆችን ተንከባክቦ ማሳደግ የወተት ልማቱን ጠንካራ መሠረት ላይ ማስቀመጥ ነው!

SNV

ኤስ ኤን ቪ. ኢትዮጵያ ዕድገት (የወተት አምራች አርሶ አደሮች) ፕሮጀክት

1

ጥጆችን ተንከባክቦ ማሳደግ በአጭር ጊዜ ውስጥ ከፍተኛ ምርት ለመስጠት የሚችሉ የወተት ላሞችን ለማግኘት ይረዳል፡፡

2

- ጥጆች እንደተወለዱ እናቶቻቸው በምላሳቸው በመላስ በጥጆቹ ላይ የሚገኘውን ዕርጥበት ለማስወገድ እንዲችሉ ማመቻቸት ያስፈልጋል፡፡
- ይህ ካልተቻለ በጆንያ (ጨርቅ) ወይም በንጽህና በተያዘ የሳር ድርቆሽ ማድረቅ ይቻላል፡፡
- ከሶስት እስከ ስድስት ሰዓት ለሚሆን ጊዜ እንዲጠቡ ማድረግ ጠቃሚ ነው፡፡

3

ጥጆችን በተወለዱ ከሁለት እስከ አራት ሰዓት ጊዜ ውስጥ እንገር ማጠጣት ይገባል፤ ይህም የበሽታ መከላከል አቅም እንዲፈጠር ይረዳል፡፡

1

2

3

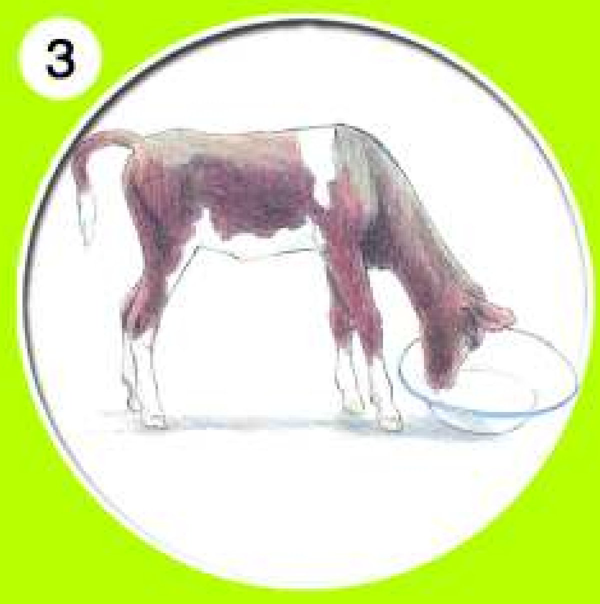

ኤስ ኤን ቪ ኢትዮጵያ ዕድገት (የወተት አምራች አርሶ አደሮች) ፕሮጀክት

4

ጥጆችን ከወተት ማጠጫ እቃ እንዲጠጡ ለማስተማር፡-

- እጅን በጥንቃቄ ታጥቦ ጣትን በወተቱ ውስጥ በመንከር እንዲጠቡ ማድረግ
- ቀስ በቀስ የሚጠቡትን ጣት እየተከተሉ ወደ ወተት ማጠጫው ዕቃ እንዲጠጉ በማድረግ የሚጠቡትን ጣት ወተት ውስጥ በመንከር ጣትን በመጥባት ላይ እያሉ ወተቱን መጠጣት እንዲጀምሩ ማድረግ ነው፡፡

5

- ጥጆች ከተወለዱ እስከ ሶስተኛው ወር ድረስ ቀስ በቀስና በትንሽ በትንሹ ወተት እንዲጠጡ ማድረግ ያስፈልጋል፡፡
- ከአንድ ሳምንት በኋላ ለምለም ሳር በመስጠት ቀስ በቀስ መመገብን ማለማመድ ተገቢ ነው፡፡

6

ጥጆች አንድ ሳምንት ከሞላቸው በኋላ ንጹህ ውሃ በንጹህ እቃ መስጠት ይገባል፡፡

7

ጥጆች የበለጠ ጤናማ እንዲሆኑ ቀስ በቀስ የተመጣጠነ ድብልቅ መኖ በመስጠት ማለማመድ ይገባል፡፡

4

5

6

7

ኤስ ኤን ቪ ኢትዮጵያ ዕድገት (የወተት አምራች አርሶ አደሮች) ፕሮጀክት

8

የጠነከሩና የሚሰጣቸውን ሳርና ሌሎችንም መኖዎች በሚገባ በመመገብ የተሟላ ጤንነት ያላቸውን ጥጆች በሦስተኛ ወር ዕድሜያቸው ወተት አለመስጠት ይቻላል፡፡

9

ለጥጆች ውሃና ወተት የሚጠጡባቸውን እቃዎች በንጽህና እንዲያዙ በማድረግ የጥጆችን ጤንነት መጠበቅ አስፈላጊ ነው፡፡

10

- ጥጆች ርጥበት በሌለው፡ ንጹህ፡ ነፋሻና በቂ ብርሃን የሚገባበት ማረፊያ ቦታ ሊሰጣቸው ይገባል፡፡
- ለጥጆች የሚሰሩ መቆያዎች ወርድና ርዝመት አንድ ሜትር በአንድ ሜትር ተኩል በሆነ እንጨት መሠራት አለባቸው፡፡
- የጥጆቹ መቆያ ውስጥ ድርቆሽ ሳር መጎዝጎዝ ሙቀት እንዲያገኙ ይረዳል፡፡

11

መመገብያው ጥጆቹ በፈለጉ ጊዜ ለመመገብ እንዲችሉ ከመቆያ ቦታቸው ላይ የመኖ ሳር ማቅረቢያ ሊደርሱበት በሚችሉበት ከፍታ መሠራት አለበት፡፡

8

9

10

11

ኤስ ኤን ቪ ኢትዮጵያ ዕድገት (የወተት አምራች አርሶ አደሮች) ፕሮጀክት

12

- ለጥጆች ዕድገት የፀሐይ ብርሃን አስፈላጊ ነው፡፡
- ስለዚህ ጥጆች በተወሰነ ቦታ ተለቀው እንዲዝናኑ ማድረግ ያስፈልጋል፡፡

13

ጥጆች በቂ የህክምና ክትትል እንዲያገኙ እና በወቅቱ እንዲከተቡ ማድረግ እጅግ ጠቃሚ ነው፡፡

14

ጥጆች በውስጥ ጥገኛ በሽታ በቀላሉ እንዳይጠቁ በንጽህና የተያዘ እንዲሁም የከብቶች እበትና ሽንት የማይበክለው መመገቢያ በማዘጋጀት እንዲመገቡ ማድረግ ያስፈልጋል፡፡

15

ጥጆች ወተት መመገብ ካቆሙ በኋላ ለጥጆች ብቻ በሚከለል የግጦሽ ቦታ ተሰማርተው እንዲግጡ ማድረግ ጤንነታቸው እንዲጠበቅ ያደርጋል፡፡

12

13

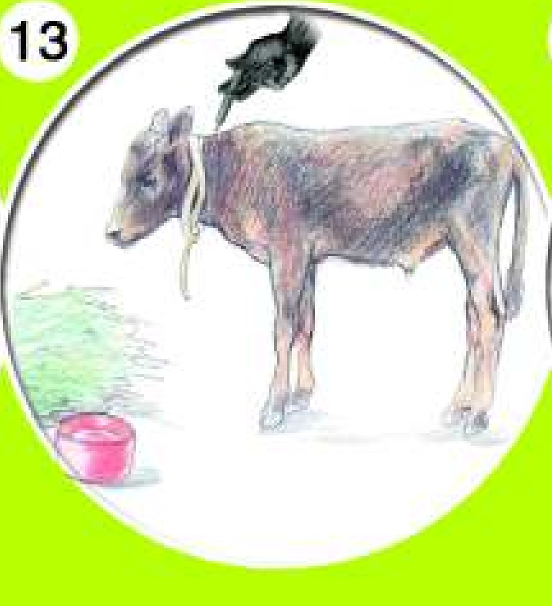

14

15

ኤስ ኤን ቪ ኢትዮጵያ ዕድገት (የወተት አምራች አርሶ አደሮች) ፕሮጀክት

ጥጆችን
ተንከባክቦ ማሳደግ
የወተት ልማቱን ጠንካራ
መሠረት ላይ ማስቀመጥ ነው!

CAF PRINTING PRESS 0911 644726

T:+251(0) 11 126 21 00 P.O.Box 40675 W: www.snvworld.org

SNV